MAISON PROCHE TROYES - LA CHAPELLE SAINT LUC

Référence 1729

4 pièces 80 m2

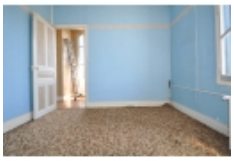

Nous consulter

A : Troyes & Agglomération — Maison / villa

Belle maison comprenant deux chambres, salon, salle à manger, cuisine, salle de bain, cave sur un terrain d'environ 320 m2 avec garage. Prévoir travaux.
Belle opportunité à saisir.

- Nombre de pièces : 4
- Nombre de chambres : 2
- Surface habitable : 80 m²
- Surface au sol : 45 m²
- Superficie terrain : 320 m²
- Année de construction : 1927
- Chauffage : Gaz
- Tout à l'égout : Oui
- Nombre de cave : 1
- Nombre de garage : 1
- Nombre de salle de bain : 1
- Nombre de cuisine : 1
- Salon : 13.57 m²
- Salle Ãƒï¿½ manger : 16.18 m²
- Cuisine : 10.2 m²
- Salle de bain : 7.2 m²
- Chambre 1 : 10.3 m²
- Chambre 1 : 10.3 m²
- Palier : 2 m²
- EntrÃ©e : 2 m²

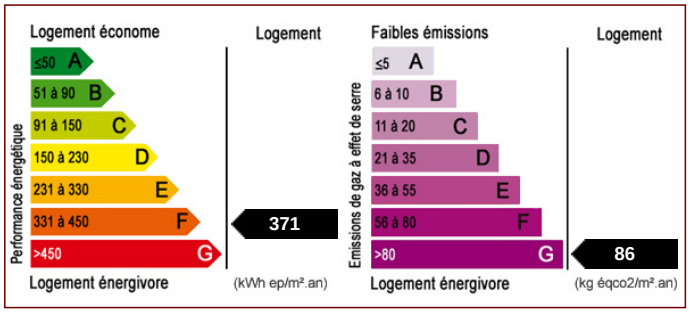

Les surfaces doivent être considérées en m² environ, document non contractuel.

Pour visiter ce bien, appelez au 03 51 53 26 95

Antea immobilier - 24 Avenue du Général Gallieni - 10300 SAINTE SAVINE
Email : anteaimmobilier@gmail.com - Site Internet : www.anteaimmobilier.fr
Tél : 03 51 53 26 95 ou 07 68 30 81 96
Numéro RCS : 441609773 - Carte Professionnelle : CPI 1001 2016 000 00