

MAISON SAINT JULIEN LES VILLAS - SAINT JULIEN LES VILLAS

Référence 1956

3 pièces 62 m2



Prix de vente :

139 900 €

Honoraires à la charge du vendeur

A : Troyes & Agglomération

Maison / villa

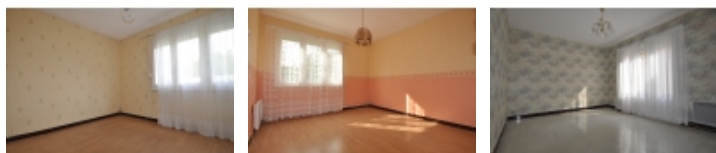

A SAISIR DE TOUTE URGENCE!!!!

ANTEA IMMOBILIER vous propose cette superbe opportunité!!!

Maison de plus de 60M2 sur vide sanitaire à SAINT JULIEN LES VILLAS,

composée d'une véranda de plus de 3M2, d'une spacieuse entrée desservant une cuisine aménagée de 9.40M2, un séjour lumineux donnant sur la terrasse par sa baie vitrée de presque 15M2, une chambre de presque 12M2, un WC, une salle de douche de presque 4M2, une dernière chambre de 9.50M2.

Un garage et un atelier attenant seront vendus avec, le tout sur un terrain de 356M2.

Idéalement située vous serez séduit par son énorme potentiel.

RÉSERVEZ VITE VOTRE VISITE AVANT QU'IL NE SOIT TROP TARD !!!

- Nombre de pièces : 3
- Nombre de chambres : 2
- Surface habitable : 62 m²
- Surface au sol : 62 m²
- Superficie terrain : 356 m²
- Montant taxe foncière : 118.00 €
- Travaux à prévoir : Oui
- Jardin clos : Oui
- Garage : Oui
- Nombre de place : 1
- Dépendance : Oui
- Nombre de dépendance : 1
- Type de dépendance : ATELIER
- Chauffage : Electrique
- Vitrage : Double
- Fosse septique : Oui

Antea immobilier - 24 Avenue du Général Gallieni - 10300 SAINTES SAVINES

Email : anteaimmobilier@gmail.com - Site Internet : www.anteaimmobilier.fr

Tél : 03 51 53 26 95 ou 07 68 30 81 96

Numéro RCS : 441609773 - Carte Professionnelle : CPI 1001 2016 000 00

- Nombre de salon/séjour : 1
- Nombre d'atelier : 1
- Nombre de garage : 1
- Nombre de salle d'eau : 1
- Nombre de WC : 1
- Nombre de terrasse : 1
- Nombre de cuisine : 1

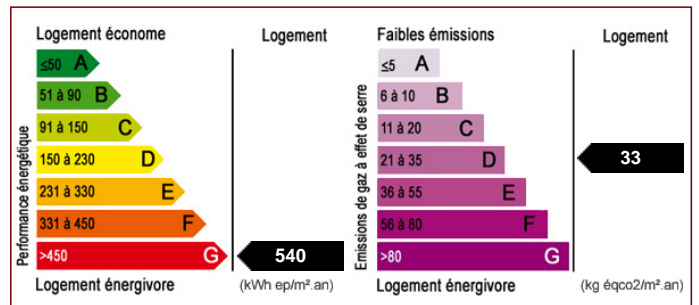

Les surfaces doivent être considérées en m² environ, document non contractuel.

Pour visiter ce bien, appelez au 03 51 53 26 95

Antea immobilier - 24 Avenue du Général Gallieni - 10300 SAINTE SAVINE
 Email : anteaimmobilier@gmail.com - Site Internet : www.anteaimmobilier.fr
 Tél : 03 51 53 26 95 ou 07 68 30 81 96
 Numéro RCS : 441609773 - Carte Professionnelle : CPI 1001 2016 000 00