

F4 LOCATION TROYES - TROYES

Référence 1932

4 pièces 65 m²

500.00 €/mois SC

A : Troyes & Agglomération

Appartement

charges : 60.00 € par mois

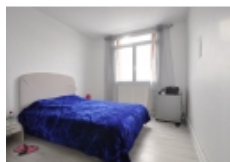

ANTEA IMMOBILIER vous propose cette superbe location à la vue époustouflante de 65M2 situé au 6ème et dernier étage, vous y trouverez tout le calme souhaité, composé d'une spacieuse entrée desservant une cuisine équipée, un spacieux salon donnant sur salle à manger, un dégagement desservant 2 chambres, une salle de bain, un WC et un grand dressing. Stationnement aisé et sécurisé dans la cour du bâtiment où vous pourrez profiter d'un joli parc.

LOYER DE 500 EUROS.

CHARGES DE 60 EUROS incluant eau froide, ascenseur, entretien et électricité des communs, entretien de la chaudière, taxe ordures ménagères.

DPE non renseigné.

- Nombre de pièces : 4
- Nombre de chambres : 2
- Surface habitable : 65 m²
- Surface au sol : 65 m²
- Honoraires locataire : 500.00 € TTC
- Charges mensuelles : 60.00 €
- Description charges : eau froide, ascenseur, entretien et électricité des communs, entretien de la chaudière, taxe ordures ménagères.
- Dépôt de garantie : 500.00 €
- Chauffage : Gaz
- Vitrage : Double
- Nombre de salle à manger : 1
- Nombre de salon : 1
- Nombre de dressing : 1
- Numéro de l'étage : 6
- Nombre de niveaux : 6
- Meublé : Non
- Nombre de salle de bain : 1
- Nombre de WC : 1
- Nombre de cuisine : 1

Les surfaces doivent être considérées en m² environ, document non contractuel.

Pour visiter ce bien, appelez au 03 51 53 26 95

Antea immobilier - 24 Avenue du Général Gallieni - 10300 SAINTE SAVINE

Email : anteaimmobilier@gmail.com - Site Internet : www.anteaimmobilier.fr

Tél : 03 51 53 26 95 ou 07 68 30 81 96

Numéro RCS : 441609773 - Carte Professionnelle : CPI 1001 2016 000 00