

MAISON SECTEUR CALME TROYES - TROYES

Référence 1912

4 pièces 80 m²



Prix de vente :

169 900 €

Honoraires à la charge du vendeur

A : Troyes & Agglomération

Maison / villa

Antea Immobilier vous propose cette superbe opportunité recherchée dans secteur calme à TROYES vous rentrerez dans cette spacieuse maison par une jolie véranda donnant sur un couloir desservant un WC, une suite parentale de presque 14M² avec douche à l'italienne, une cuisine aménagée donnant sur un lumineux séjour qui donne lui même sur un grand couloir desservant une pièce pouvant faire office de chambre d'enfant ou bureau, un autre WC, une spacieuse salle de bain avec espace buanderie et une autre chambre spacieuse et lumineuse . Un terrain de 395 M² accompagnera ce bien d'exception avec dépendances.

APPELEZ NOUS RAPIDEMENT POUR CE BIEN RECHERCHE!!!

- Nombre de pièces : 4
- Nombre de chambres : 2
- Surface habitable : 80 m²
- Surface au sol : 80 m²
- Superficie terrain : 395 m²
- Montant taxe foncière : 814.00 €
- Nombre de bureau : 1
- Nombre de salon/séjour : 1
- Veranda : Oui
- Nombre de niveau : 1
- Nombre de suite parentale : 1
- Nombre de salle de bain : 1
- Nombre de salle d'eau : 1
- Nombre de WC : 2
- Nombre de terrasse : 1
- Nombre de cuisine : 1
- SALON SEJOUR : 18.8 m²
- CUISINE : 7.9 m²
- SUITE PARENTALE AVEC SALLE DE DOUCHE : 13.39 m²

CHAMBRE 2 : 12.03 m²

Antea immobilier - 24 Avenue du Général Gallieni - 10300 SAINTESAVINE

Email : anteaimmobilier@gmail.com - Site Internet : www.anteaimmobilier.fr

Tél : 03 51 53 26 95 ou 07 68 30 81 96

Numéro RCS : 441609773 - Carte Professionnelle : CPI 1001 2016 000 00

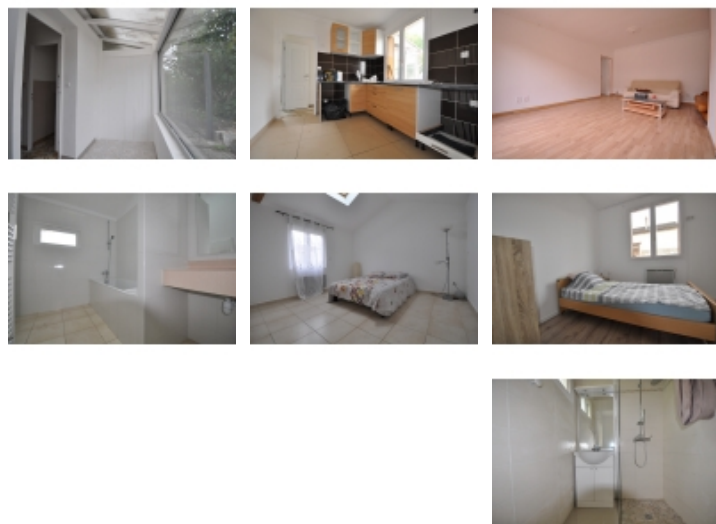

- BUREAU : 7.8 m²
- SALLE DE BAIN : 6.1 m²
- VERANDA : 4 m²

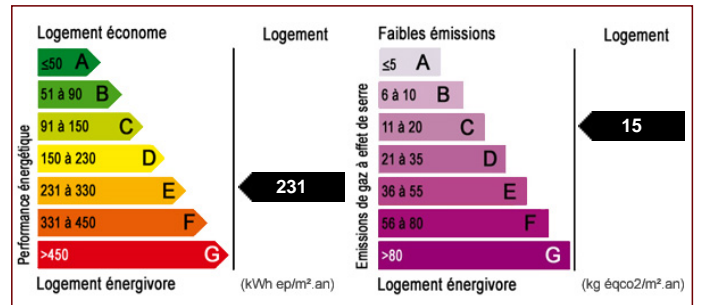

Les surfaces doivent être considérées en m² environ, document non contractuel.

Pour visiter ce bien, appelez au 03 51 53 26 95

Antea immobilier - 24 Avenue du Général Gallieni - 10300 SAINTE SAVINE
 Email : anteaimmobilier@gmail.com - Site Internet : www.anteaimmobilier.fr
 Tél : 03 51 53 26 95 ou 07 68 30 81 96
 Numéro RCS : 441609773 - Carte Professionnelle : CPI 1001 2016 000 00