

MAISON ANNEE 30 DANS SECTEUR PRISE - SAINTE SAVINE

Référence 1910

5 pièces 82.23 m²



Prix de vente :

154 900 €

Honoraires à la charge du vendeur

A : Troyes & Agglomération

Maison / villa

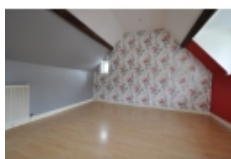

ANTEA IMMOBILIER vous propose cette atypique maison des années 30, située dans un secteur prisé proche tous commerces, écoles, centre ville... Elle vous offrira au RDC une cuisine, un salon avec poêle à bois, une vaste salle à manger, une salle de douche et son WC, au 1ER étage 2 belles chambres, elle vous offrira également une belle cave ainsi qu'un garage donnant sur une petite courrette de 25 M².

VENEZ VISITER CE BIEN ATYPIQUE ET RECHERCHE !!!

- Nombre de pièces : 5
- Nombre de chambres : 2
- Surface habitable : 82.23 m²
- Surface au sol : 53.61 m²
- Superficie terrain : 25 m²
- Montant taxe foncière : 640.00 €
- Garage : Oui
- Nombre de place : 1
- Chauffage : Gaz
- Vitrage : Double
- Nombre de salle à manger : 1
- Nombre de salon : 1
- Nombre de cave : 1
- Nombre de garage : 1
- Nombre de salle d'eau : 1
- Nombre de WC : 1
- Nombre de cuisine : 1
- SALON : 15.89 m²
- SALLE A MANGER : 23.17 m²
- CUISINE : 11.09 m²
- SALLE D EAU AVEC WC : 2.49 m²
- CHAMBRE 1 : 12.61 m²
- CHAMBRE 2 : 13.44 m²

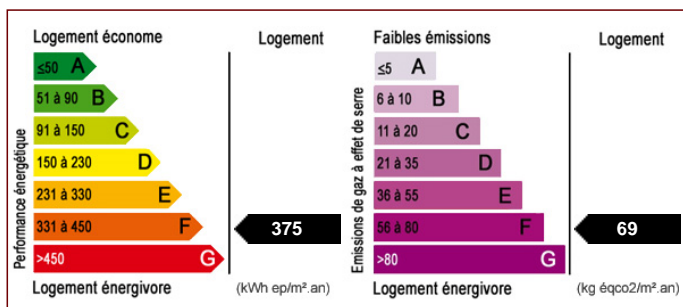

Pour visiter ce bien, appelez au 03 51 53 26 95

Antea immobilier - 24 Avenue du Général Gallieni - 10300 SAINTE SAVINE

Email : anteaimmobilier@gmail.com - Site Internet : www.anteaimmobilier.fr

Tél : 03 51 53 26 95 ou 07 68 30 81 96

Numéro RCS : 441609773 - Carte Professionnelle : CPI 1001 2016 000 00