

APPARTEMENT AVEC BALCON SUR VUE DÉGAGÉE ET GARAGE - LA CHAPELLE SAINT LUC

Référence 1798

4 pièces 62 m2

Nous consulter

A : Troyes & Agglomération

Appartement

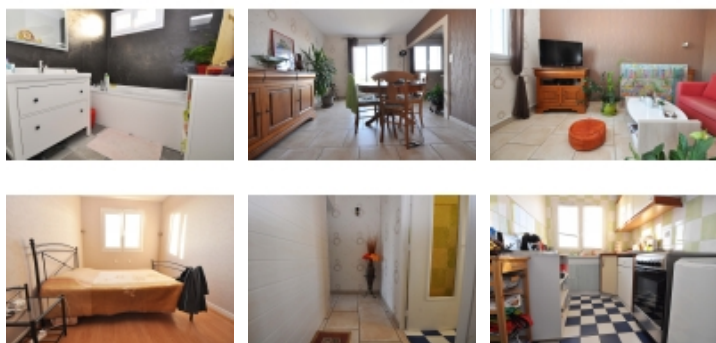

Dans un secteur calme et résidentiel. ANTEA IMMOBILIER vous propose un appartement refait à neuf, comprenant entrée, cuisine, salon séjour avec balcon, dégagement, 2 chambres, salle de bain, WC et cellier, cave, garage, chauffage collectif, menuiseries double vitrage, ascenseur.

Soumis au statut de la copropriété: nombre de lots 108.

Charges moyennes (de la quote part du budget prévisionnel) déclarées par le vendeur: 182 euros/mois.

CONTACTEZ NOUS RAPIDEMENT AU 03.25.45.30.30

- Nombre de pièces : 4
- Nombre de chambres : 2
- Surface habitable : 62 m²
- Surface au sol : 62 m²
- Année de construction : 1965
- Nombre de salle à manger : 1
- Nombre de salon : 1
- Nombre de garage : 1
- Nombre de dressing : 1
- Numéro de l'étage : 4
- Nombre de niveaux : 6
- Nombre de salle de bain : 1
- Nombre de WC : 1
- Nombre de balcon : 1
- Nombre de cuisine : 1
- salon : 14.98 m²

- salle
 8.41 m²

- entré
 3.82 m²

- cuisine : 7.43 m²

- salle de bain : 3.89 m²

Antea immobilier - 24 Avenue du Général Gallieni - 10300 SAINTE SAVINE

Email : anteaimmobilier@gmail.com - Site Internet : www.anteaimmobilier.fr

Tél : 03 51 53 26 95 ou 07 68 30 81 96

Numéro RCS : 441609773 - Carte Professionnelle : CPI 1001 2016 000 00

- dressing : 1.7 m²
- couloir : 1.71 m²
- chambre 1 : 9.39 m²
- chambre 2 : 9.86 m²

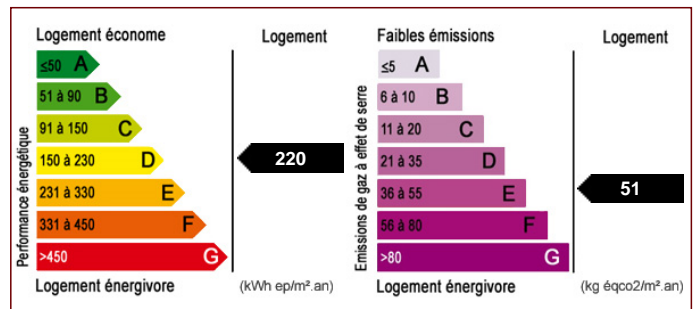

Les surfaces doivent être considérées en m² environ, document non contractuel.

Pour visiter ce bien, appelez au 03 51 53 26 95

Antea immobilier - 24 Avenue du Général Gallieni - 10300 SAINTE SAVINE
 Email : anteaimmobilier@gmail.com - Site Internet : www.anteaimmobilier.fr
 Tél : 03 51 53 26 95 ou 07 68 30 81 96
 Numéro RCS : 441609773 - Carte Professionnelle : CPI 1001 2016 000 00