SAINTE SAVINE
APPARTEMENT T3 AVEC GARAGE - SAINTE SAVINE

Référence 1787

3 pièces 55.45 m2

Nous consulter

A : Troyes & Agglomération

Appartement

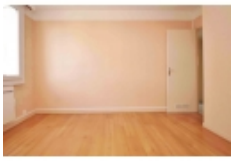

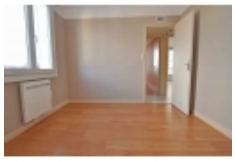

Ce bel appartement de 3 pièces vous offre une qualité d'emplacement avec une cave et un garage spacieux. Il est composé d'une cuisine aménagée, un salon, une salle de bain, wc séparé.
Soumis au statut de la copropriété : nombre de lots : 10. Charges moyennes (de la quote part du budget prévisionnel) déclarées par le vendeur (75?/mois).
.

- Nombre de pièces : 3
- Nombre de chambres : 2
- Surface habitable : 55.45 m²
- Surface au sol : 55.45 m²
- Calme : Oui
- Quartier résidentiel : Oui
- Garage : Oui
- Chauffage : Electrique
- Cuisine aménagée : Oui
- Vitrage : Double
- Nombre de salon : 1
- Nombre de salle de bain : 1
- Nombre de WC : 1
- Nombre de cuisine : 1
- cuisine : 8.3 m² (2eme etage)
- salon : 18 m² (2eme etage)
- Chambre : 11.4 m² (2eme etage)
- Chambre 2 : 9.75 m² (2eme etage)
- rangement : 1.7 m² (2eme etage)

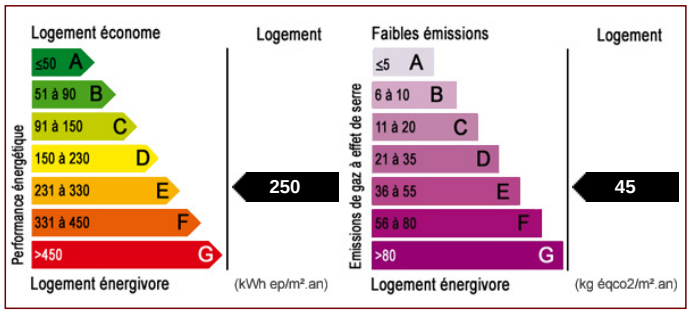

Les surfaces doivent être considérées en m² environ, document non contractuel.

Pour visiter ce bien, appelez au 03 51 53 26 95

Antea immobilier - 24 Avenue du Général Gallieni - 10300 SAINTE SAVINE
Email : anteaimmobilier@gmail.com - Site Internet : www.anteaimmobilier.fr
Tél : 03 51 53 26 95 ou 07 68 30 81 96
Numéro RCS : 441609773 - Carte Professionnelle : CPI 1001 2016 000 00