TROYES Spécial Investisseur - TROYES

Référence 1641

1 pièce 44 m2

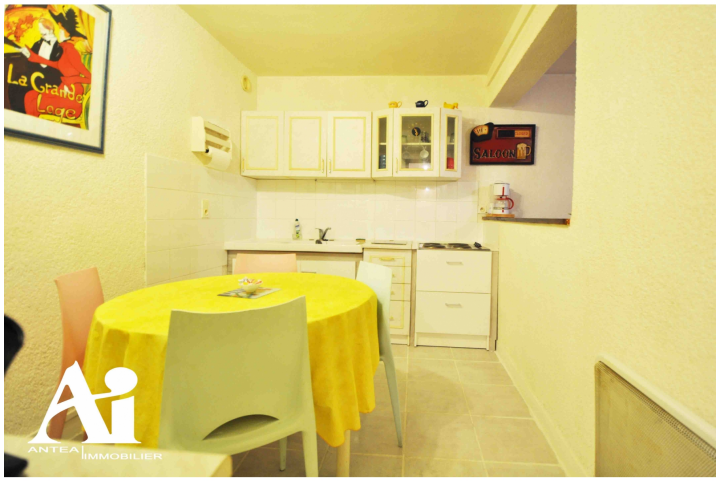

Prix de vente :

84 000 €

Honoraires à la charge du vendeur

A : Troyes & Agglomération — Appartement

Spécial Investisseur !
Possibilité de loué à 650__EUR__ / mois, entièrement refais à neuf y compris système de chauffage (radiateurs électrique + cumulus), à 5 min du centre ville.
Au premier étage d'une résidence avec interphone.
F1 bis meublé comprenant: cuisine ouverte sur séjour, salle de bain, WC indépendant, nombreux rangements

Soumis au statut de la copropriété - Nombre de lot : NC - Charges annuelles moyennes (de la quote-part du budget prévisionnel) déclarées par le vendeur : 270 / trimestre - Taxe foncière 560__EUR__ / an

DPE non renseigné.

- Nombre de pièce : 1
- Surface habitable : 44 m²
- Surface au sol : 44 m²
- Chauffage : Electrique
- Nombre de salon/séjour : 1
- Nombre de niveau : 1
- Nombre de salle de bain : 1
- Nombre de WC : 1

Les surfaces doivent être considérées en m² environ, document non contractuel.

Pour visiter ce bien, appelez au 03 51 53 26 95

Antea immobilier - 24 Avenue du Général Gallieni - 10300 SAINTE SAVINE
Email : anteaimmobilier@gmail.com - Site Internet : www.anteaimmobilier.fr
Tél : 03 51 53 26 95 ou 07 68 30 81 96
Numéro RCS : 441609773 - Carte Professionnelle : CPI 1001 2016 000 00